

NOTE SPECIFICHE
ARRIVO DI
REGGIO EMILIA

Nome della corsa	Giro d'Italia
Sede dell'arrivo	Viale Isonzo
Data	18 maggio 2017
Sopralluogo del	6 ottobre 2016
Aggiornamento del	

Contatti RCS sport			
Ruolo	Nome	Cognome	Cell
Resp. Contatti Enti Locali	Giusy	Virelli	349 2736591
Resp. Area Arrivo	Mario	Broglia	347 9113959

Contatti comitato locale			
Ruolo	Nome	Cognome	Cell

Il giorno giovedì 18 maggio 2017, avrà luogo in largo Isonzo l'arrivo della 12* tappa del Giro d'Italia
A seguito del sopralluogo avvenuto in data 6 ottobre 2016 si trasmettono le seguenti informazioni.

- Come preannunciato in fase di sopralluogo, si confermano le seguenti necessità:
- presenza di un'**Ambulanza** durante tutte le fasi di allestimento e disallestimento
Il giorno 18 maggio 2017 dalle ore 6.00 alle ore 23.00
 - presenza di un'unità di **Polizia Locale** per la scorta dei mezzi pesanti ed a tutela della sicurezza dell'area dei lavori
Il giorno 18 maggio 2017 dalle ore 6.00 alle ore 23.00
 - spegnimento di eventuali telecamere di zone ZTL interessate dagli allestimenti e dal passaggio dei mezzi dell'organizzazione**
 - il **transennamento** previsto a cura di RCS è compreso da 1.000 m prima dell'arrivo, sino a 400 m dopo l'arrivo. Eventuali transenne extra, sono a cura del **comitato locale**
 - Si richiede la predisposizione di un numero congruo di contenitori per raccolta rifiuti da posizionare nelle aree di arrivo

Si ricorda che al termine della manifestazione è FONDAMENTALE predisporre l'immediata pulizia delle aree occupate

Si rende necessario quanto segue:

Indirizzo		divieto di sosta e rimozione autovetture				divieto di transito e rimozione autovetture				Allestimento	Note
		Il giorno	Dalle ore	Alle ore	Del giorno	Il giorno	Dalle ore	Alle ore	Del giorno		
viale	Isonzo					18 maggio 2017	5.00	22.00	18 maggio 2017	Area arrivo	Tutta l'area di arrivo deve essere assolutamente interdetta al traffico nelle ore indicate dall'organizzazione. Non sarà possibile per ragioni di sicurezza l'inizio dei lavori di montaggio e di smontaggio delle strutture a traffico aperto. (Vedi foto Aree complessive interessate). Per ubicazione linea di arrivo vedi foto allegata n°1
parcheggio	Zucchi					17 maggio 2017	19.00	22.30	18 maggio 2017	Mezzi produzione Rai	(Vedi foto Aree complessive interessate)
viale	Regina Elena	18 maggio 2017	5.00	22.00	18 maggio 2017					Parcheggio ammiraglie massaggiatori all'arrivo	Nel tratto compreso tra viale Isonzo e via Pietro Toselli
via	Umberto Cagni	18 maggio 2017	5.00	22.00	18 maggio 2017					Deviazione ammiraglie	
parcheggio	Via Fratelli Manfredi	18 maggio 2017	5.00	22.00	18 maggio 2017					Parcheggio bus squadre	
parcheggio	Zucchi					17 maggio 2017	19.00	22.30	18 maggio 2017	Parcheggio auto produzione TV	(Vedi foto Aree complessive interessate)
parcheggio	Zucchi					17 maggio 2017	19.00	22.30	18 maggio 2017	Parcheggio auto sponsor	(Vedi foto Aree complessive interessate)
parcheggio	Zucchi									Parcheggio auto organizzazione	(Vedi foto Aree complessive interessate)
viale	Timavo (tratto tra via Guasco e via Emilia a Santo Stefano)									Parcheggio auto direzione corsa	Vedi note descrittive riguardanti il Quartiertappa
viale	Timavo (tratto tra via Guasco e via Emilia a Santo Stefano)									Parcheggio auto stampa	Vedi note descrittive riguardanti il Quartiertappa
parcheggio	Zucchi					17 maggio 2017	19.00	22.30	18 maggio 2017	Parcheggio mezzi pesanti	(Vedi foto Aree complessive interessate)

Aree complessivamente interessate

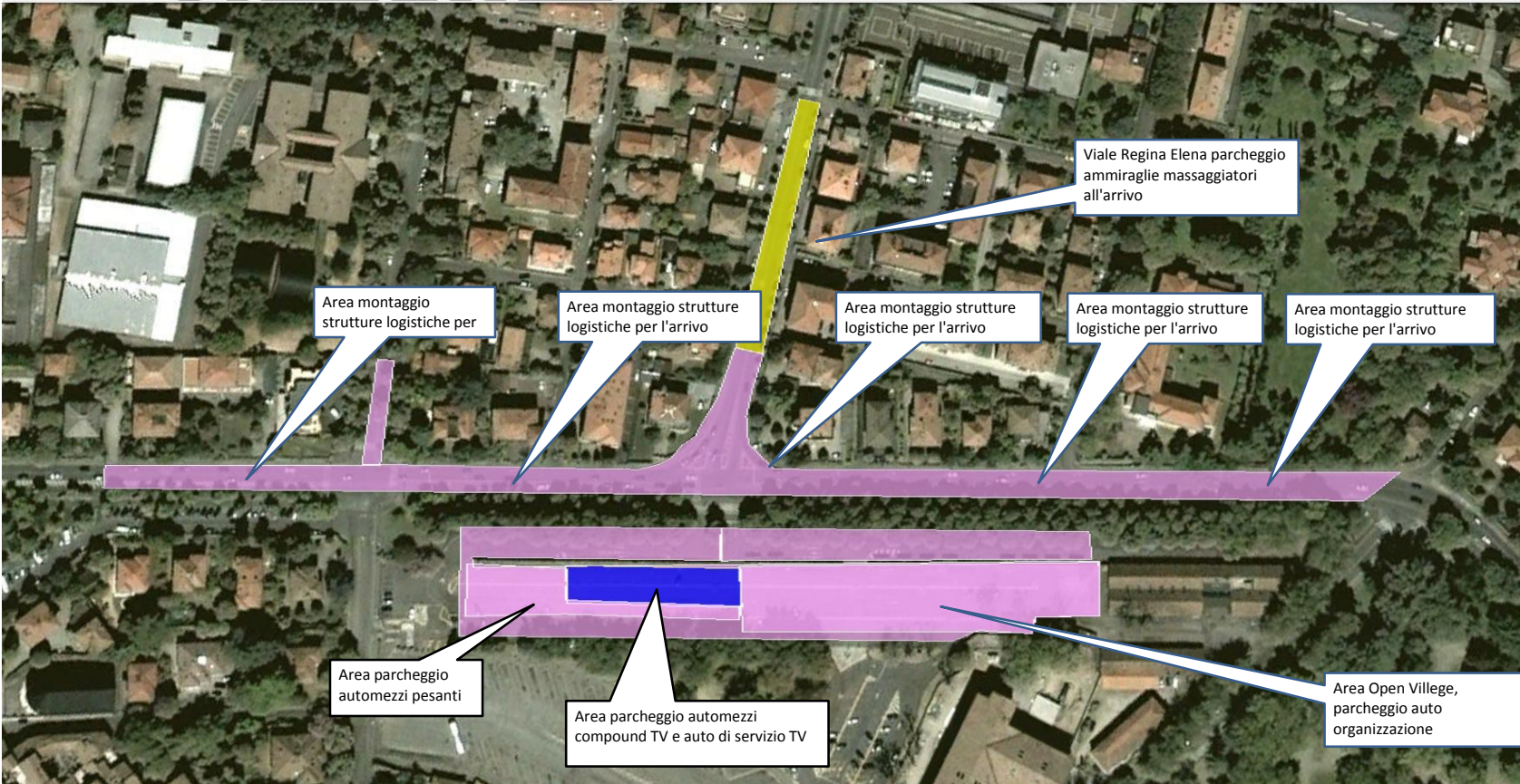

Le vetture della direzione e della giuria saranno le uniche a poter transitare sotto l'arco d'arrivo, tutti gli altri mezzi devieranno a metri 200 dal traguardo.

La deviazione delle ammiraglie verrà posizionata a metri 200 dal traguardo. Di seguito il percorso per raggiungere il parcheggio dei Bus delle Squadre:

→	viale	Isonzo
→	via	Umberto Cagni
←	via	Pietro Toselli
→	viale	Regina Elena si prosegue diritto per 550 m sulla sinistra si troverà il parcheggio. Vedi foto allegata n°5

Percorso corridori da arrivo a bus squadre

→	viale	Isonzo
→	via	Fabio Filzi
→	via	Giovanni Bolognesi
↑	via	Antonio Piccinini
←	viale	Regina Elena proseguono diritti per 500 m sulla sinistra troveranno il parcheggio. Vedi foto allegata n°5.

Lunghezza rettilineo d'arrivo	350 m
Larghezza carreggiata	12.20 m
Larghezza rettilineo d'arrivo	7 m
Larghezza arco d'arrivo produzione pannelli	7.50 m
Ubicazione ultimo KM	Viale Piave altezza n.c. 47 A. Si richiede la presenza di una pattuglia della Polizia Locale nelle fasi di allestimento e smontaggio del portale. Da concordare l'orario.
Larghezza carreggiata ultimo KM	12 m
Larghezza arco ultimo KM produzione pannelli	7.50 m
Caratteristiche ultimi 5 KM	Totalmente pianeggianti con lunghi rettilinei

Interventi necessari per lo svolgimento della manifestazione

Luogo		Intervento	Allegato fotografico
via	Emilia all'Ospizio	Ne l tratto di strada compreso tra Via Maria Melato e via Mirabello rimuovere tutti i dissuasori centrali	3 e 4
parcheggio	Zucchi	Da richiedere il consenso all'ente proprietario per utilizzo dell'area necessaria.	6
viale	Isonzo	Potatura alberi	

Luogo
viale Isonzo

Intervento

Note
Ubicazione linea di arrivo

Allegato 1



GPS 44°42'10.65" N 10°37'34.78" E

Allegato 2



GPS 44°42'05.04" N 10°38'13.97" E

Luogo
viale Piave altezza n.c. 47 A

Intervento

Note
Si richiede la presenza di una pattuglia della Polizia Locale nelle fasi di allestimento e smontaggio del portale. Da concordare l'orario.

Luogo
Via Emilia dell'Ospizio

Intervento
Nel tratto (evidenziato con colore verde) compreso tra via Maria Melato e via Mirabello, rimuovere tutti i dissuasori centrali in cemento per un totale di n° 7 (coppie).

Note

Allegato 3



→ Senso di marcia dei corridori

Via Emilia dell'Ospizio, nel tratto (evidenziato con colore verde) compreso tra via Maria Melato e via Mirabello, rimuovere tutti i dissuasori centrali in cemento per un totale di n° 7 (coppie).

Luogo
Via Emilia dell'Ospizio

Intervento
Nel tratto (evidenziato con colore verde) compreso tra via Maria Melato e via Mirabello, rimuovere tutti i dissuasori centrali in cemento per un totale di n° 7 (coppie).

Note

Allegato 4



Luogo

vialeRegina Elena

Intervento

Note

Percorsi per raggiungere i bus delle squadre da parte di ammiraglie e corridori.

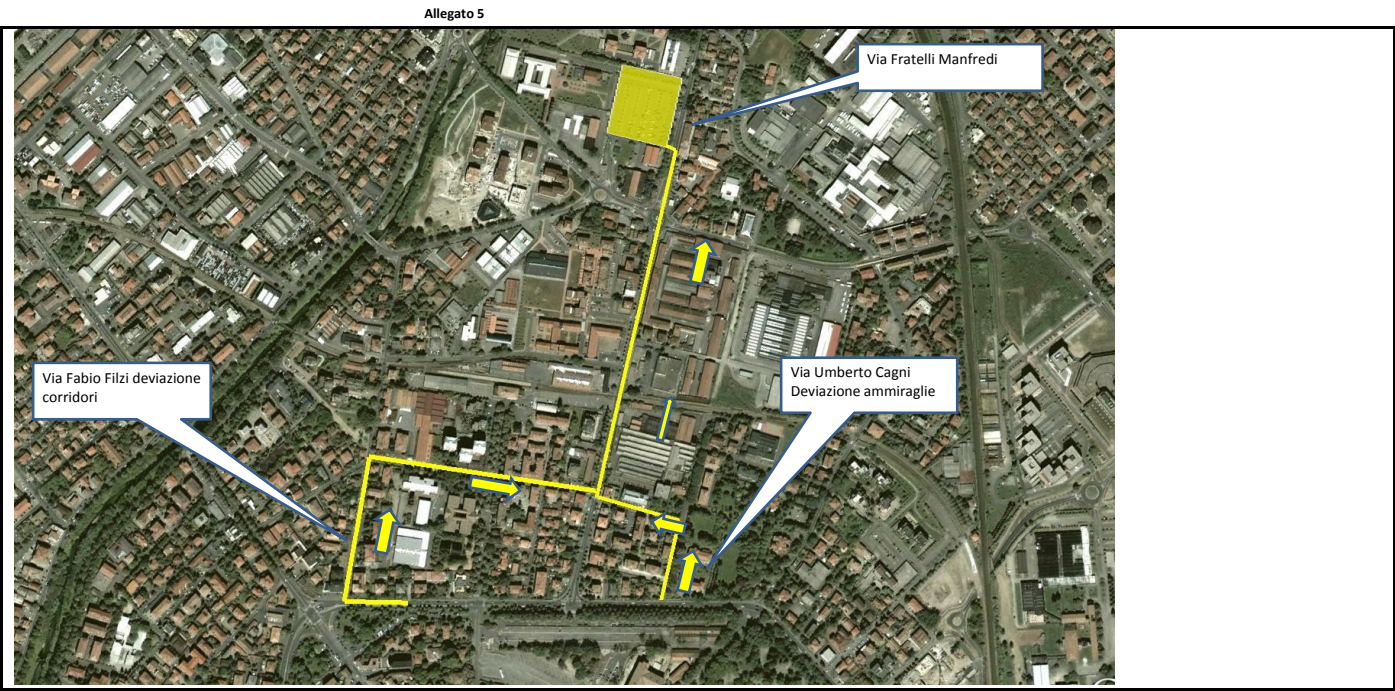

Luogo

parcheggioZucchi

Intervento

Da richiedere il consenso all'ente proprietario per utilizzo dell'area necessaria.

Note

